

Mitgliederversammlung des RSV Mößling e.V.

29. MÄRZ 2019 · LANDGASTHOF PAULIWIRT, ERHARTING

AGENDA

- Begrüßung und Feststellen der Anwesenheit
- Bericht des Vorstands
- Berichte der Abteilungen
- Aussprache zu den Berichten
- Kassenbericht
- Entlastung des Vorstands
- Grußworte
- Ehrungen
- Sonstiges / Anträge



FESTSTELLEN DER ANWESENHEIT

Die Mitgliederversammlung ist **ohne Rücksicht auf die Zahl** der erschienenen Vereinsmitglieder beschlussfähig.

Wahl- und stimmberechtigt sind alle Vereinsmitglieder, die am Tage der Versammlung das **18. Lebensjahr vollendet** haben.

Die Mitgliederversammlung entscheidet bei Beschlüssen und Wahlen mit **einfacher Stimmenmehrheit** [...]

Geheime Abstimmungen erfolgen nur, wenn **mindestens zehn stimmberechtigte Vereinsmitglieder** dies in der Sitzung beantragen.

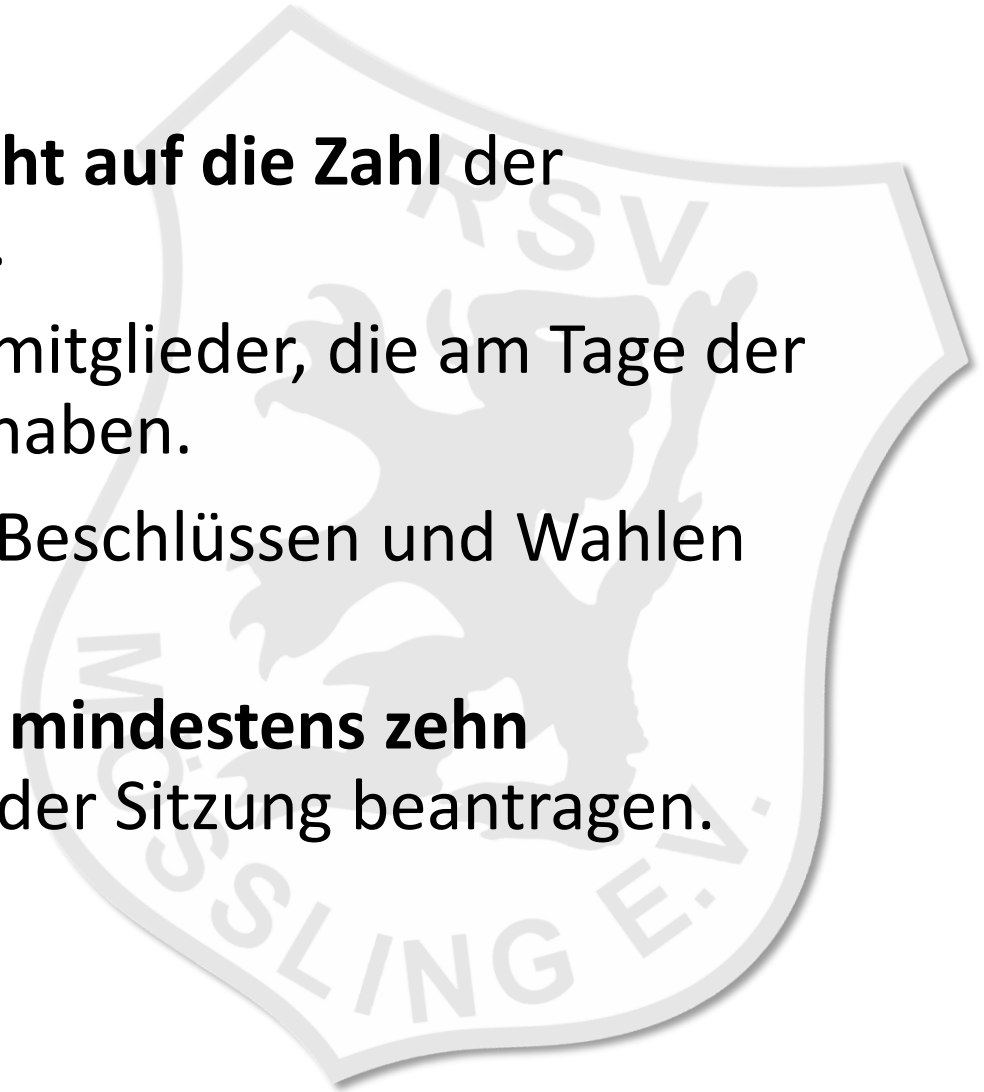

BERICHT DES VORSTANDS

Ereignisse 2018 – Rückblick

Sportwochenende am Hochficht im Böhmerwald

Freitag, 16. März, bis Sonntag, 18. März 2018

Indoor: Qi Gong, Yin Yoga, Faszientraining, Body Challenge,

Outdoor: Ski alpin, Langlaufen, Schneeschuhwandern

39 Teilnehmer



BERICHT DES VORSTANDS

Ereignisse 2018 – Rückblick

- Erweiterung des Angebots um deepWORK®
Montag von 18.⁰⁰ bis 19.⁰⁰ Uhr
mit Heidi Thiel
- fünf TCM/Yin Yoga Workshops mit Sonja & Christiane
- Nordic Walking Kurs mit Monika
- Kurs „Die 5 Tibeter“ (fünf traditionelle Körperübungen als Kombination von Bewegung, bewusster Atmung und geistiger Achtsamkeit) mit Monika



BERICHT DES VORSTANDS

Ereignisse 2018 – Rückblick

- 70 Jahre RSV - Grill- und Sommerfest – 27. Juli 2018 mit mehr als 100 Gästen am Sportheim in Mößling



SLING E

BERICHT DES VORSTANDS

Mitgliederstatistik

Ende 2018: 615 Mitglieder (+3,5%), davon 58% Mädchen/Frauen

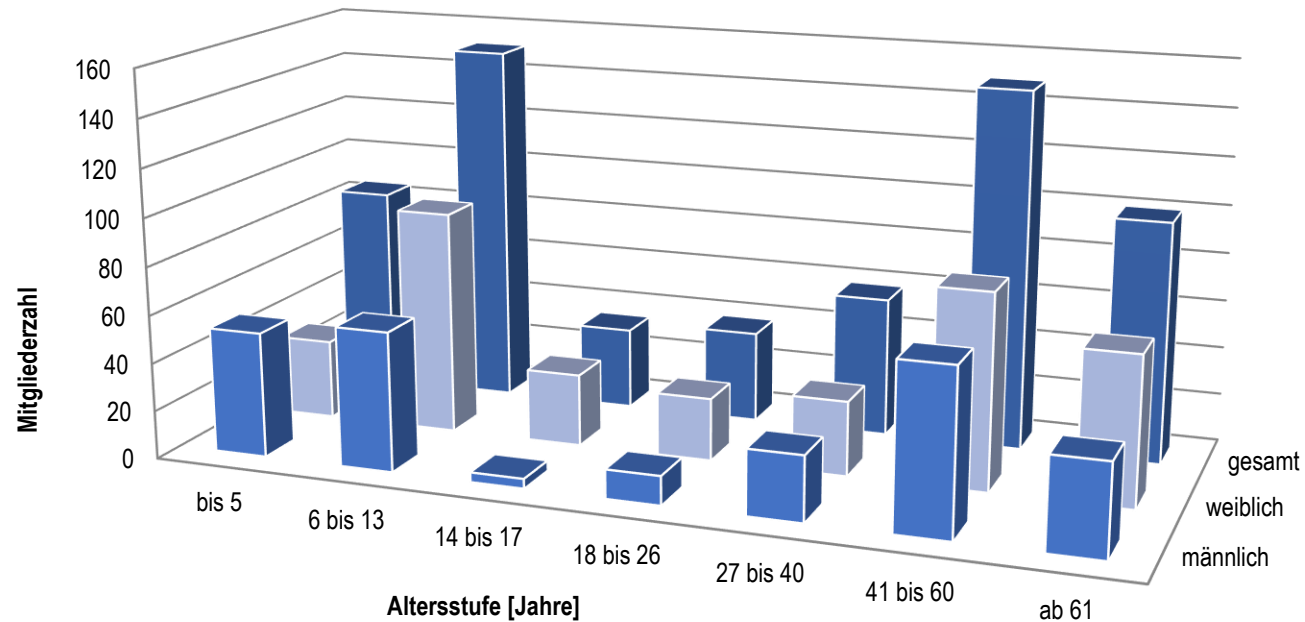

	bis 5	6 bis 13	14 bis 17	18 bis 26	27 bis 40	41 bis 60	ab 61
■ männlich	52	58	4	12	27	68	38
■ weiblich	33	93	30	26	31	81	62
■ gesamt	85	151	34	38	58	149	100

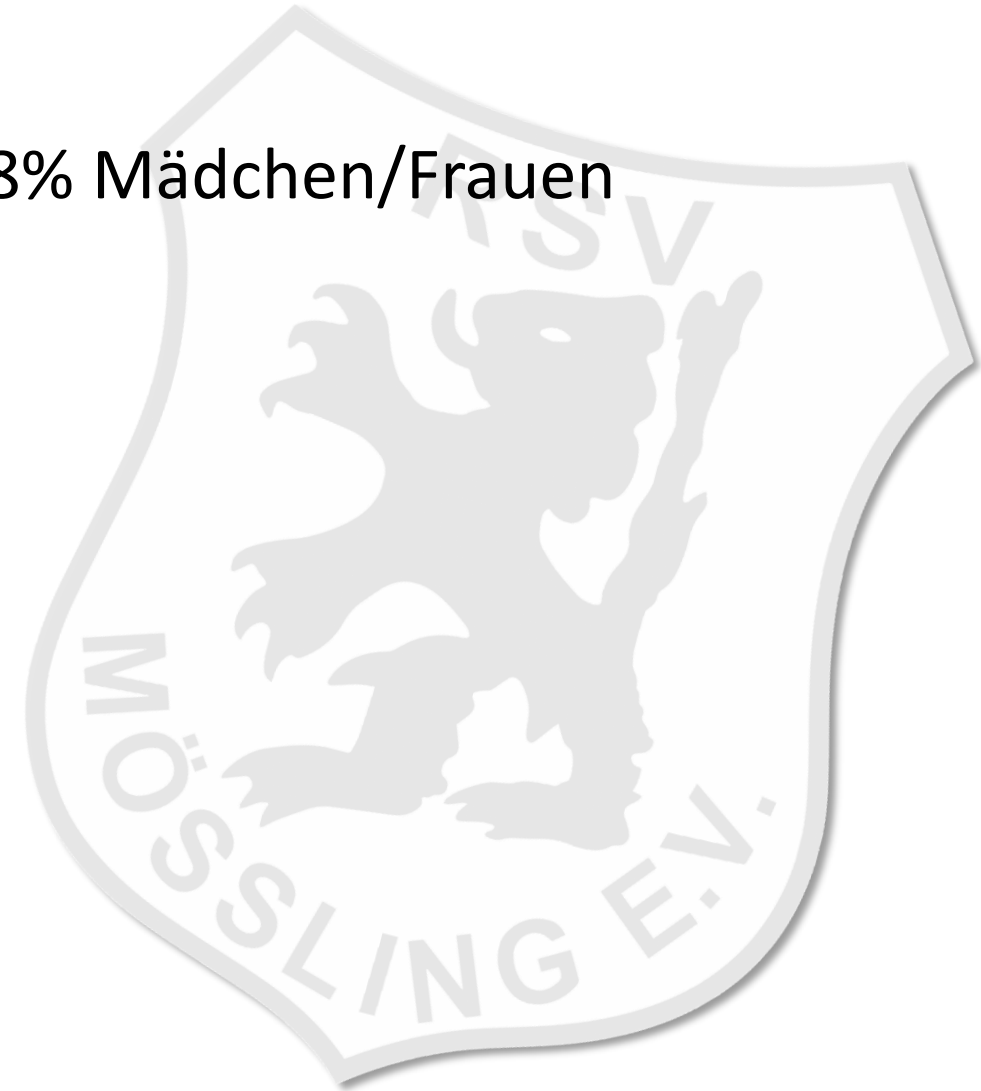

BERICHT DES VORSTANDS

Ereignisse 2019 – Ausblick

Skifreizeit im Böhmerwald, 1.-3. März 2019

Die 5 Tibeter, ab 12. März 2019

Nordic Walking Kurs, ab 29. April 2019

Familienmesse Mühldorf a. Inn, 4. Mai 2019

bodyART® - Training für ein neues Körperbewusstsein ab 10. Mai 2019

Schulfest der Grundschule Mößling, 31. Mai 2019

RSV Grill- und Sommerfest, voraussichtlich am 19. Juli 2019

TCM/Yin Yoga Workshops alle zwei, drei Monate

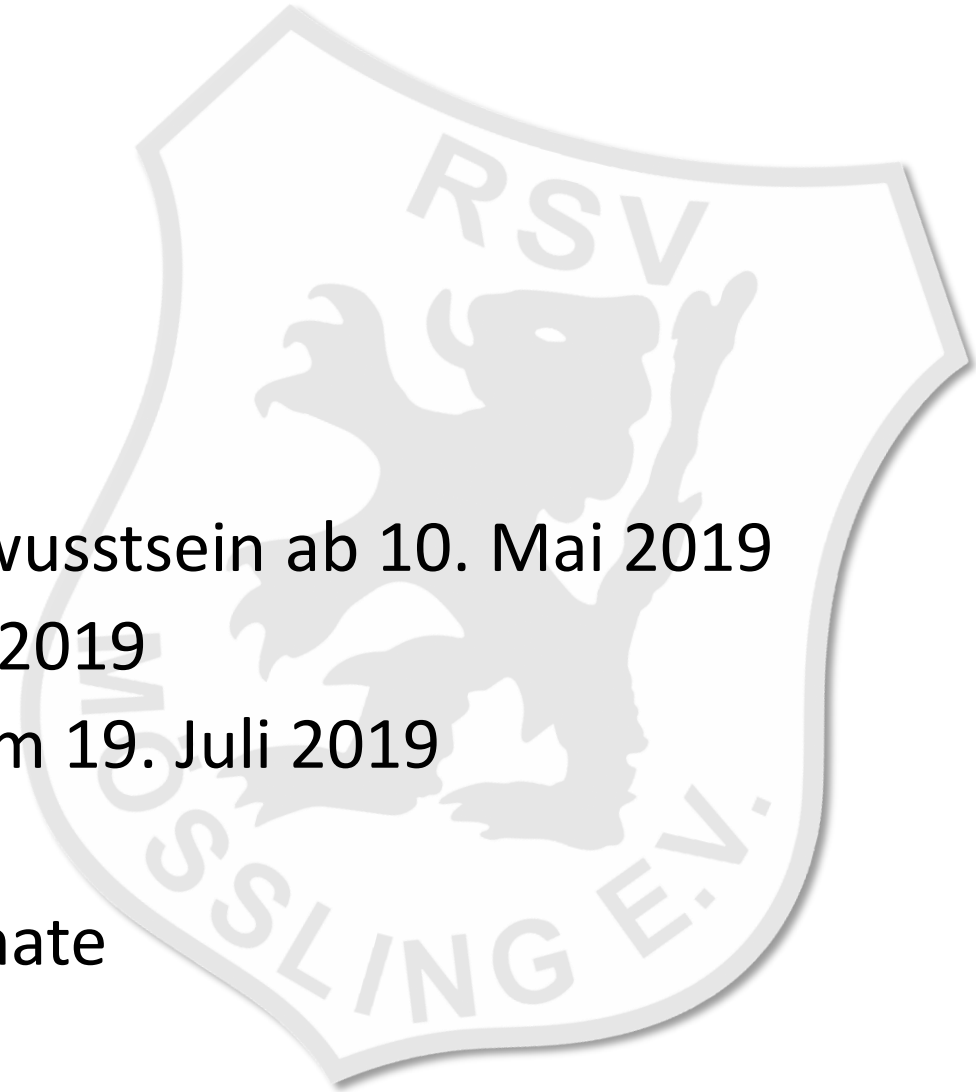

BERICHTE DER ABTEILUNGEN

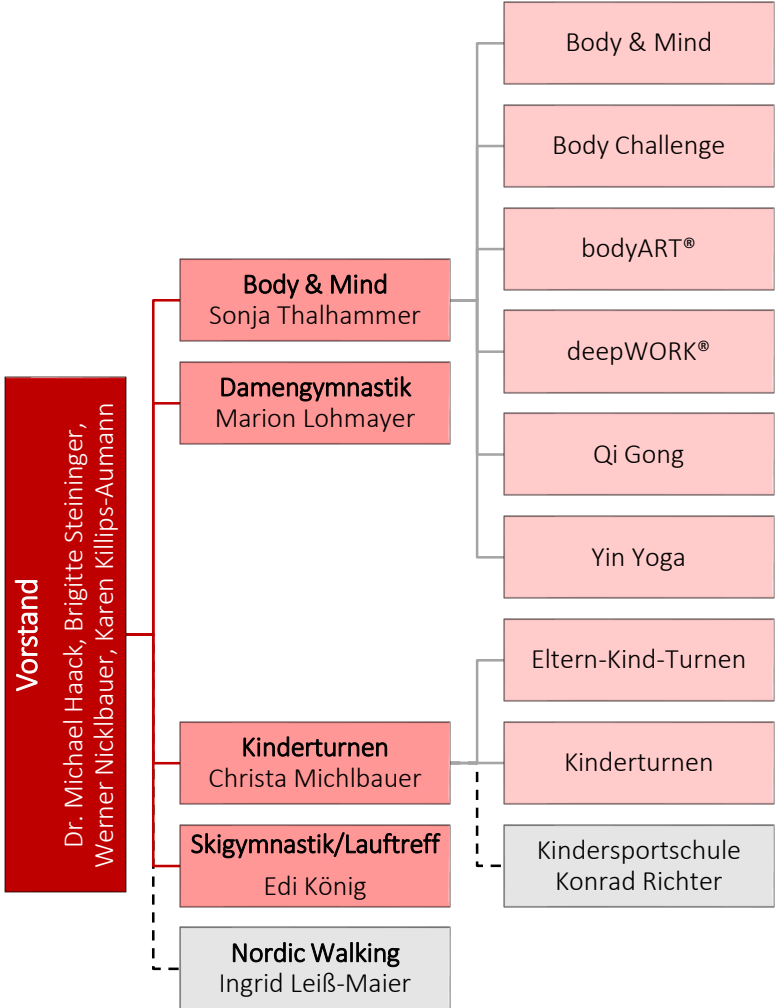

BERICHT DER ABTEILUNGEN

Kinderturnen/Eltern-Kind-Turnen



**Christa Michlbauer
Isabell Baumgartner
Brigitte Steininger
Karen Killips-Aumann
Kathrin Prohaska
und Helfer**



BERICHT DER ABTEILUNGEN

Damengymnastik



Marion Lohmayer



BERICHT DER ABTEILUNGEN

Skigymnastik/Lauftreff

Eduard König
Gottfried Aumann
Karen Sommerkorn



BERICHT DER ABTEILUNGEN

Body & Mind

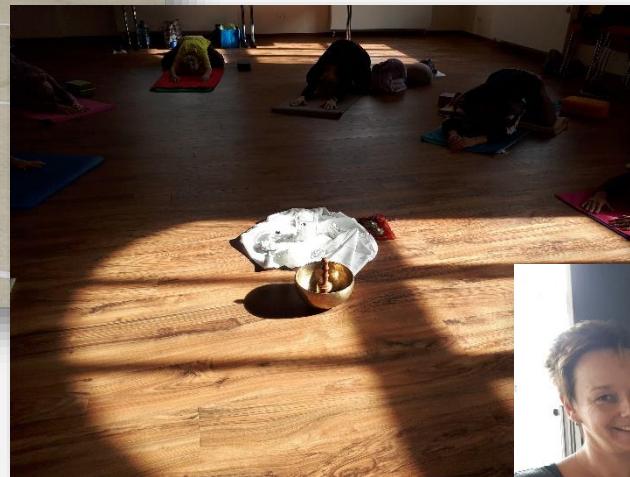

Sonja Thalhammer
Günther Thalhammer
Christiane Kirmeier
Heidi Thiel



AUSSPRACHE ZU DEN BERICHTEN



KASSENBERICHT

Postenart	Haben	Soll	2017
Zuschüsse Stadt Mühlendorf	7.337,95 €		
Zuschüsse Landratsamt	3.002,95 €		
Spenden	687,00 €		-3,2%
Mitgliedsbeiträge	18.347,63 €		
Beiträge BLSV		2.464,14 €	
Übungsleitervergütung		13.312,35 €	
Fortbildung Übungsleiter		764,60 €	
Fahrtkosten		587,58 €	
Turnhallen		2.126,50 €	+9,9%
Sportgeräte/Sportkleidung		2.352,23 €	
Sommerfest/Weihnachtsfeiern/Geschenke		5.355,77 €	
Steuerberater/Zeitung/Büromaterial		979,66 €	
Überschuss/Verlust	1.432,70 €		-71%



KASSENBERICHT

Guthaben per 31.12.2018	
Sparkonto	1.137,80 €
Girokonto	12.325,05 €
Geldmarktkonto	23.286,96 €
Barkasse	185,70 €
Verbindlichkeiten	-1.115,21 €
Summe	35.820,00 €

Kassenprüfung erfolgt durch Gerlinde Nentwig



ENTLASTUNG DES VORSTANDS



Abstimmung!



GRUSSWORTE



MITGLIEDEREHRUNGEN

Klaudia Bachmaier, Mühldorf

Christian Mannel, Mühldorf

Peter Pfaffinger, Mühldorf

Anita Riedl, Mühldorf

Christa Stöger, Mühldorf

25 Jahre



MITGLIEDEREHRUNGEN

Wolfgang Herrmann, Mühldorf

Marion Lohmayer, Mühldorf

Karin Pfeffer, Mühldorf

Liane Reither, Mühldorf

Rita Wasthuber, Mühldorf

Rosemarie Westphal, Mühldorf

Inge Wimmer, Mühldorf

30 Jahre

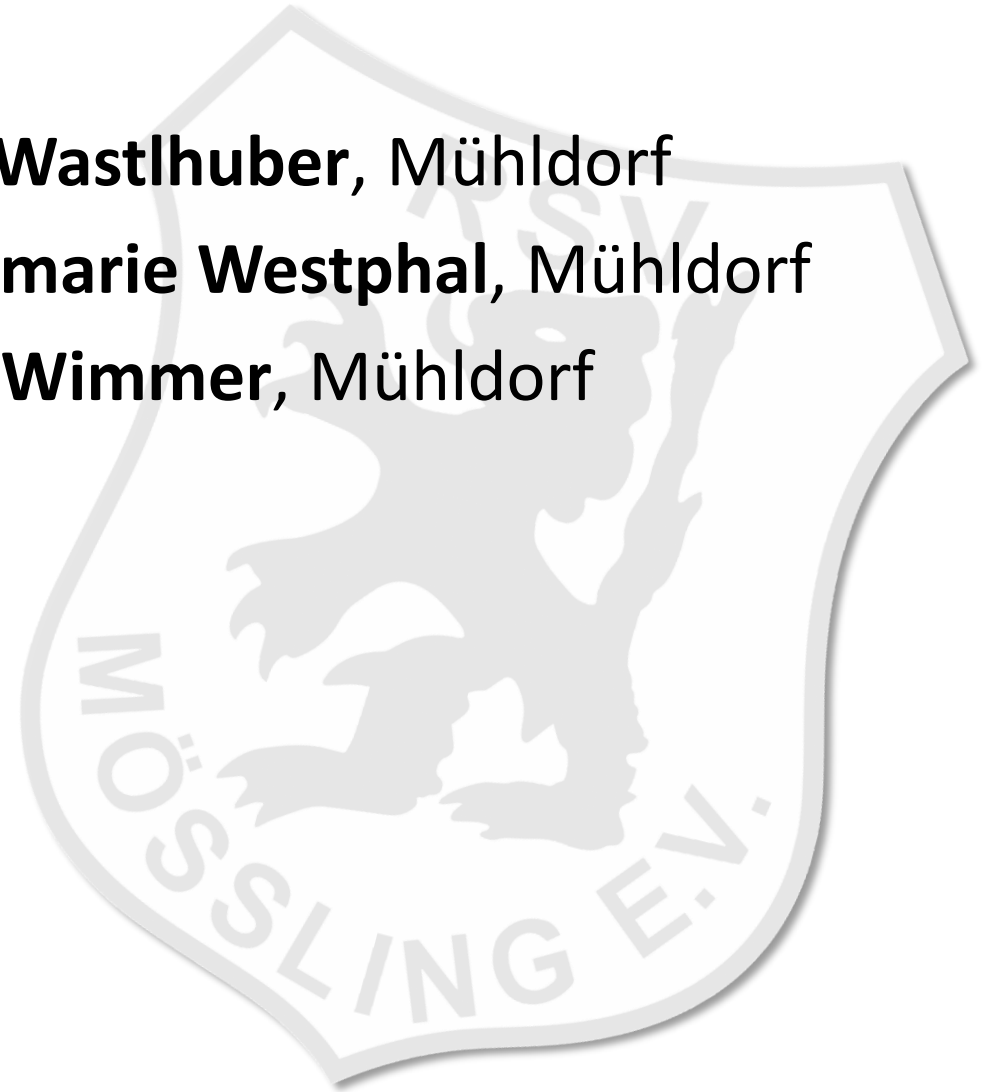

MITGLIEDEREHRUNGEN

Siegfried Fleischmann, Mühldorf

Daniel Peretzki, Mühldorf

Marianne Peretzki, Mühldorf

Stefan Vitzthum, Mühldorf

Marcus Zettl, Niederbergkirchen

35 Jahre



MITGLIEDEREHRUNGEN

Markus Dresl, Mühldorf

Martin Lämmermeier, Mühldorf

Helga Lanzl, Mühldorf

Ingrid Mooshuber, Mühldorf

Anna-Maria Pfaffinger, Mühldorf

40 Jahre



MITGLIEDEREHRUNGEN

Ruth Franz, Mühldorf

Christa Michlbauer, Mühldorf

50 Jahre



MITGLIEDEREHRUNGEN

Ludwig Wimmer, Mühldorf

55 Jahre



MITGLIEDEREHRUNGEN

Sebastian Burgstaller, Mühldorf

Otmar Dietersberger, Mettenheim

Hans-Jörg Pichler, Mühldorf

60 Jahre



SONSTIGES / ANTRÄGE





Vielen Dank für die
Aufmerksamkeit!